Consolidar, simplificar e modernizar sua pilha de tecnologia

Reduzir o TCO dos investimentos em tecnologia em 50% e acelerar a modernização digital

Como priorizar a modernização

E equilibrar inovação e eficiência

Entre a ascensão do trabalho em qualquer lugar, da computação em nuvem pública, da distribuição de aplicativos SaaS e das infraestruturas híbridas, a pressão para modernizar a forma como a empresa se conecta, se protege e se desenvolve nunca foi tão grande.

Ao mesmo tempo, a incerteza econômica e as restrições de recursos limitam os orçamentos de TI e reduzem as equipes, exercendo uma pressão adicional no sentido de fazerem mais com menos recursos. As abordagens de "consolidação em primeiro lugar" são priorizadas para reduzir a complexidade e os custos da pilha de tecnologia, sem abrir mão da segurança ou do desempenho.

Os líderes de TI querem se certificar de que suas iniciativas de modernização digital sejam bem-sucedidas e possam se adaptar aos requisitos futuros.

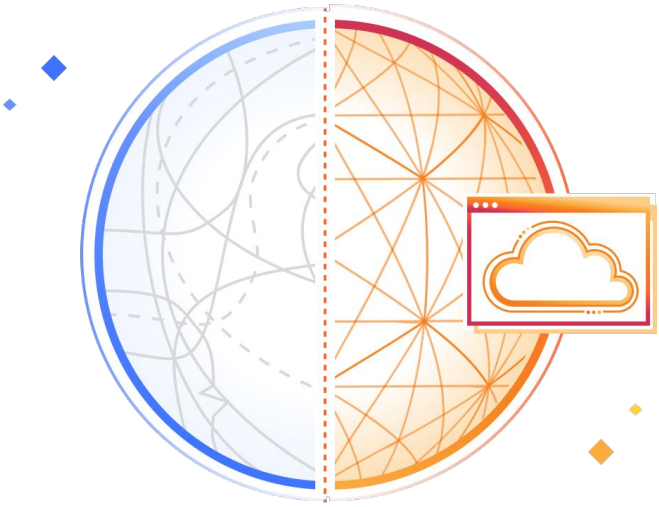

Complexidade e custos resultam na falha das iniciativas digitais

Com o aumento da complexidade e dos custos, as organizações não conseguem concretizar todo o potencial da modernização digital. Mais de 50% das iniciativas digitais não atendem às expectativas da diretoria. A complexidade da pilha de tecnologia (ou seja, soluções de múltiplos pontos, visibilidade limitada em implantações multinuvem, arquiteturas emaranhadas) força as empresas a abrirem mão da segurança ou do desempenho, aumenta o TCO e limita o potencial de qualquer iniciativa de modernização digital.

Quais são os principais desafios das equipes de TI e segurança?

Num estudo recente da Forrester, quase 40% dos tomadores de decisão globais de TI e segurança pesquisados afirmaram sentir que suas organizações perderam o controle sobre seus ambientes digitais devido à crescente complexidade, à medida que enfrentam os grandes desafios abaixo:

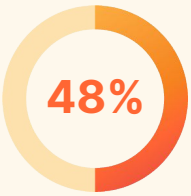

Tipos de usuários em evolução e número crescente de usuários para dar suporte

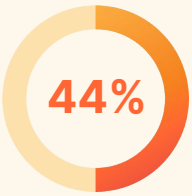

Dificuldade em manter ou aumentar a eficiência da equipe de TI e segurança

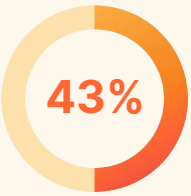

Complexidade crescente dos requisitos de conformidade

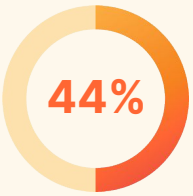

Aumento das superfícies de ataque

Base: 449 tomadores de decisão globais em nível de diretoria ou superior que influenciam ou direcionam a escolha de soluções empresariais de suas organizações

Principais prioridades da modernização

As empresas precisam de uma pilha de tecnologia que seja eficiente, econômica e que as acelere agora e no futuro. Isto faz com que os líderes de TI priorizem a modernização de seus sistemas básicos e de sua arquitetura obsoleta.

Consolidar e simplificar

88% dos líderes de TI1 já estão consolidando e otimizando sua pilha de tecnologia. Mas, para muitos, as ferramentas que utilizam para controlar a complexidade costumam intensificá-la. As soluções atuais fornecem apenas benefícios incrementais, com frequência consolidando casos de uso únicos e, com o tempo, acabam apenas contribuindo para a complexidade e o aumento dos custos. Frequentemente, há uma lacuna entre o que uma pilha de tecnologia pode fazer e o que deveria fazer. Com uma nuvem de conectividade, os líderes de TI conseguem consolidar e simplificar ainda mais sua pilha de tecnologia e obter maior redução de custos — modernizar a infraestrutura, remover soluções pontuais e integrar domínios de TI — sem precisar abrir mão da segurança ou do desempenho.

Modernizar as redes

Quando se trata de redes, o objetivo da TI é fornecer serviços constantes e confiáveis que resistam a choques no ambiente — sempre que um serviço seguro e confiável for um princípio básico do projeto, mas não a agilidade para facilitar mudanças rápidas. Para ganhar agilidade, a rede precisa favorecer a capacidade de produzir mudanças rápidas. Uma nuvem de conectividade é concebida com base na filosofia de usar uma arquitetura combinável e programável para fornecer serviços de rede e segurança aos usuários e nas infraestruturas e aplicativos corporativos habilitados para a nuvem. Como resultado, os líderes de TI conseguem atender às necessidades atuais e futuras de qualquer jornada de modernização, conectando usuários e escritórios a aplicativos e cargas de trabalho, de qualquer lugar para qualquer lugar.

1. Couchbase, 2023

Modernizar a segurança cibernética

À medida que as organizações dependem mais da infraestrutura de TI distribuída e adotam o trabalho distribuído/híbrido, a complexidade para proteger uma empresa continua crescendo. As formas tradicionais de unificar ferramentas de segurança isoladas não podem mais proteger contra os ataques cibernéticos sofisticados da atualidade. Para proteger uma empresa moderna e distribuída, os líderes de TI estão usando uma nuvem de conectividade para fornecer acesso seguro à sua força de trabalho em ambientes web e multinuvem e, ao mesmo tempo, fornecer proteção contra ameaças cibernéticas sofisticadas, proteger dados confidenciais e simplificar as operações.

Modernizar aplicativos

As iniciativas de modernização de aplicativos são impulsionadas pela necessidade de fornecer experiências colaborativas personalizadas para usuários distribuídos, em tempo real. Os líderes de TI usam uma nuvem de conectividade para adicionar novos elementos aos aplicativos existentes, modernizar aplicativos obsoletos ou criar novos aplicativos modernos, podendo, assim, recuperar o controle de infraestruturas complexas e do aumento dos custos de aplicativos e infraestrutura, além de inovar mais rapidamente com um ambiente distribuído de computação, armazenamento e aplicativos para implantar aplicativos em uma região: o planeta Terra.

Uma nuvem de conectividade proporciona uma modernização digital bem-sucedida.

75% de redução nos tempos de resposta a incidentes [2]

48% de redução no TCO de investimentos em TI e segurança [2]

54% de redução do Time-to-Market (TTM) de inovações recentes1[3]

2. Pesquisa da TechValidate com usuários executivos da Cloudflare
3. Forrester Survey: Regain Control with a Connectivity Cloud

Consolidar, simplificar e modernizar migrando para a Cloudflare

Na Cloudflare, temos o compromisso de atuar como um parceiro estratégico que pode ajudar você a se conectar, se proteger ou se desenvolver neste mundo moderno. Ao contrário do que costuma ocorrer, a Cloudflare substitui a infraestrutura, remove soluções pontuais e integra domínios de TI em uma plataforma unificada e inteligente de serviços programáveis nativos de nuvem para consolidar, simplificar e modernizar seus aplicativos, redes e pilhas de tecnologia de segurança cibernética.

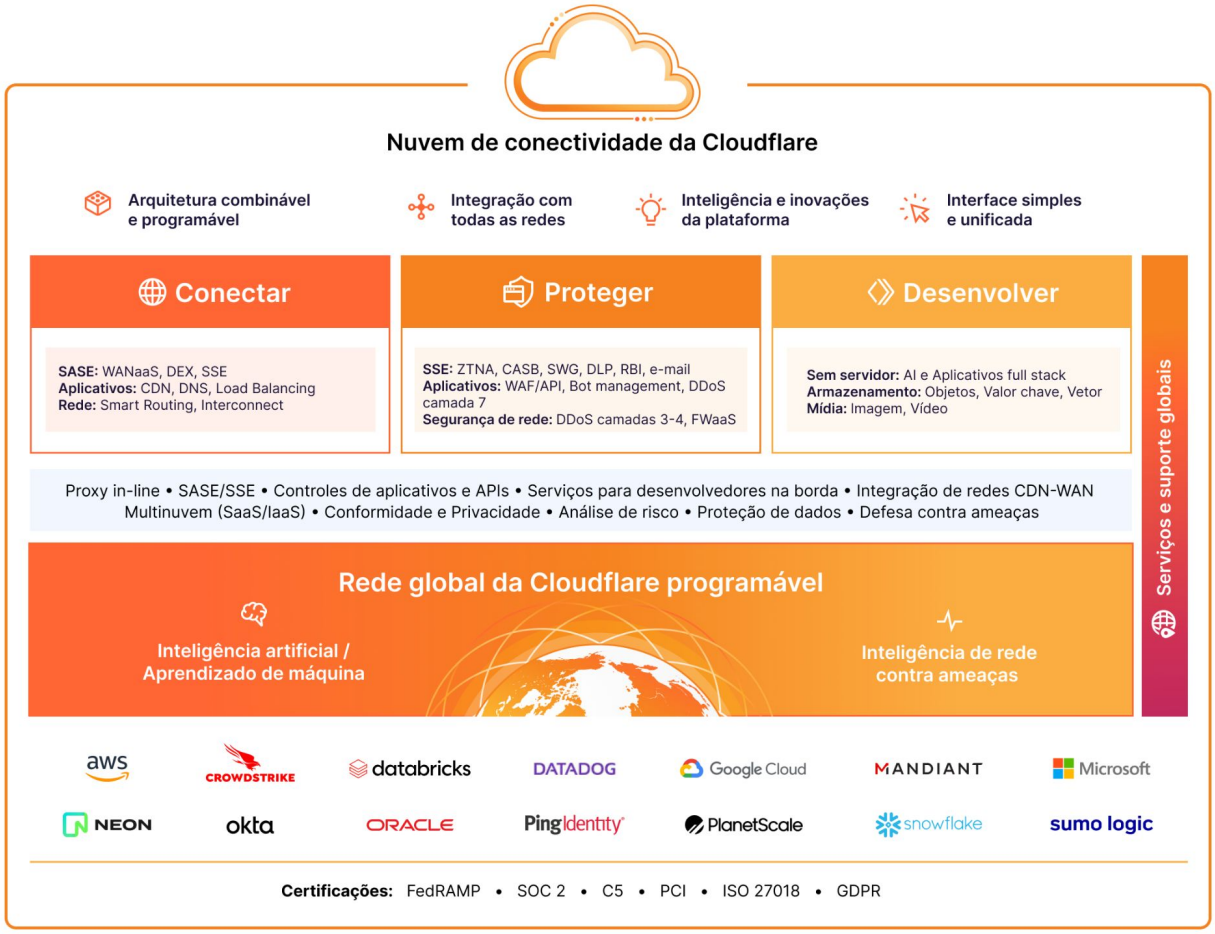

Não há necessidade de reunir o que há de melhor, pois a Cloudflare oferece:

- **Uma interface unificada e simplificada** em uma plataforma de produtos integrada para serviços nativos de nuvem
- **Integrações com todas as redes, empresas e internet12**, oferecendo uma conectividade infinitamente ampliável
- **Uma arquitetura combinável e programável** com interoperabilidade ilimitada e redes personalizáveis
- **Inteligência de plataforma** com segurança, desempenho, privacidade e conformidade integrados

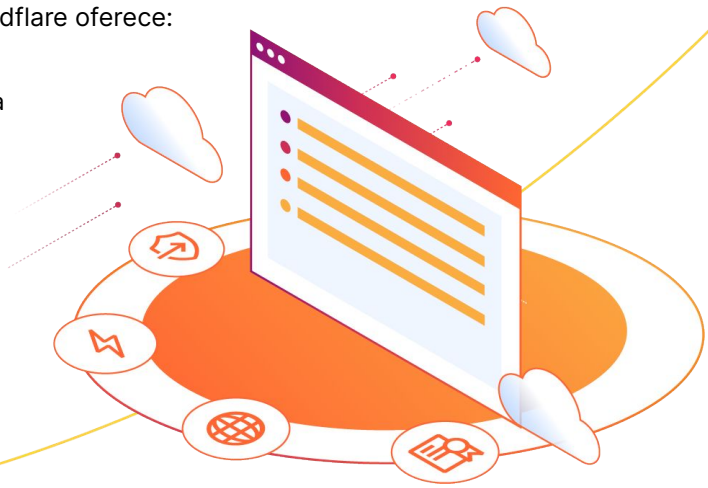

Consolidar e simplificar mais casos de uso e obter maior redução de custos

Ao contrário da concorrência, a Cloudflare é capaz de consolidar e simplificar mais casos de uso e obter maior redução de custos, reduzindo ainda mais a complexidade da pilha de tecnologia. Mas por onde você deve começar sua jornada de modernização? Comece determinando suas principais prioridades:

- **Reduzir o custo total de propriedade**. Os fornecedores de soluções pontuais estão criando silos e ineficiências tecnológicas? Cada nova solução está aumentando os custos? Qual seria a importância de reduzir o trabalho manual ou consolidar várias funções?
- **Diminuir seu perfil de risco**. Você tem certeza de que não existem lacunas de segurança e visibilidade em todo o seu ambiente digital? Existe um local unificado para ver e mitigar ameaças? Você consegue reagir rapidamente e mitigar riscos?
- **Acelerar a modernização digital**. Quais são as metas de negócios que você pretende favorecer nos próximos 12 meses? Em que medida você está focado na comparação entre inovação e otimização? Quais novas tecnologias você planeja introduzir e por quê?2

“ Saiba o que os clientes estão dizendo:

Substituímos sete fornecedores por uma plataforma fácil de usar

“Com a Cloudflare, conseguimos replicar toda a funcionalidade que tínhamos anteriormente com várias ferramentas e consolidar todas elas em uma única, simplesmente facilitando tudo.”

— gerente sênior de Segurança Cibernética da MindBody,

Evitar comprometimento, equilibrando segurança, escalabilidade e experiência do usuário

“A Cloudflare ofereceu tudo de que precisávamos. Não tivemos que fazer concessões. Foi uma solução holística, com ferramentas otimizadas que atenderam a todas as nossas necessidades...”

— Lior Gross, diretor de Desenvolvimento de Software da Caliente.mx,

Entre em contato conosco hoje mesmo para conversar sobre suas necessidades de modernização digital.

+55 (11) 3230 4523

enterprise@cloudflare.com

www.cloudflare.com/pt-br/